



Dossier de presse 2025

Faciliter le parcours de soins pour
réduire l'errance diagnostique & thérapeutique

Qui sommes-nous ?



Comme beaucoup de start-up à impact, **Doctoome est né d'une histoire personnelle**. Lors de ma deuxième grossesse, on m'a recommandé un médecin qui ne correspondait pas à ma situation, et avec qui je n'ai donc pas pu tisser une relation de confiance, alors que j'en avais particulièrement besoin à ce stade de ma vie. J'ai réalisé qu'à l'heure du digital, il n'existait pas de solution pour guider les patients de manière plus qualifiée. **Doctoome était né.**

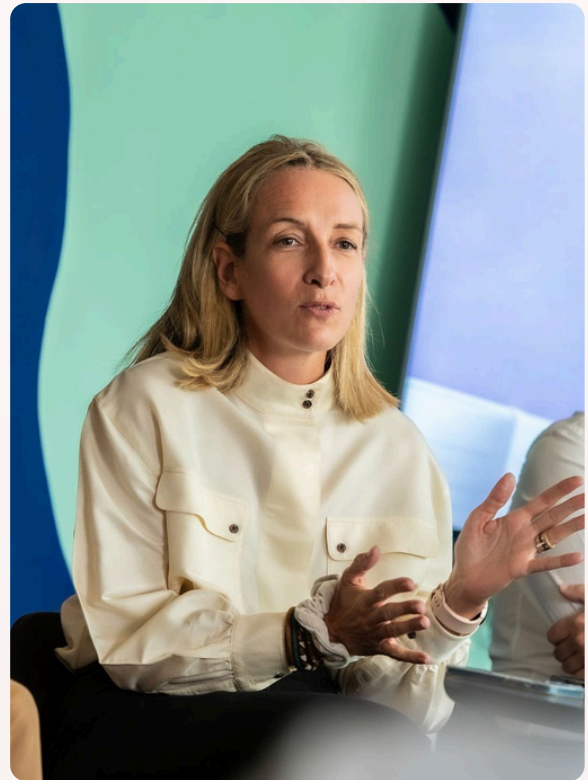

Amélie Litrowski, Fondatrice & CEO



doctoome

À propos

En France, aujourd'hui, 50% des consultations sont liées à une pathologie chronique.

L'ambition de Doctoome :
réduire l'errance diagnostique et thérapeutique des patients et faciliter le parcours de soins

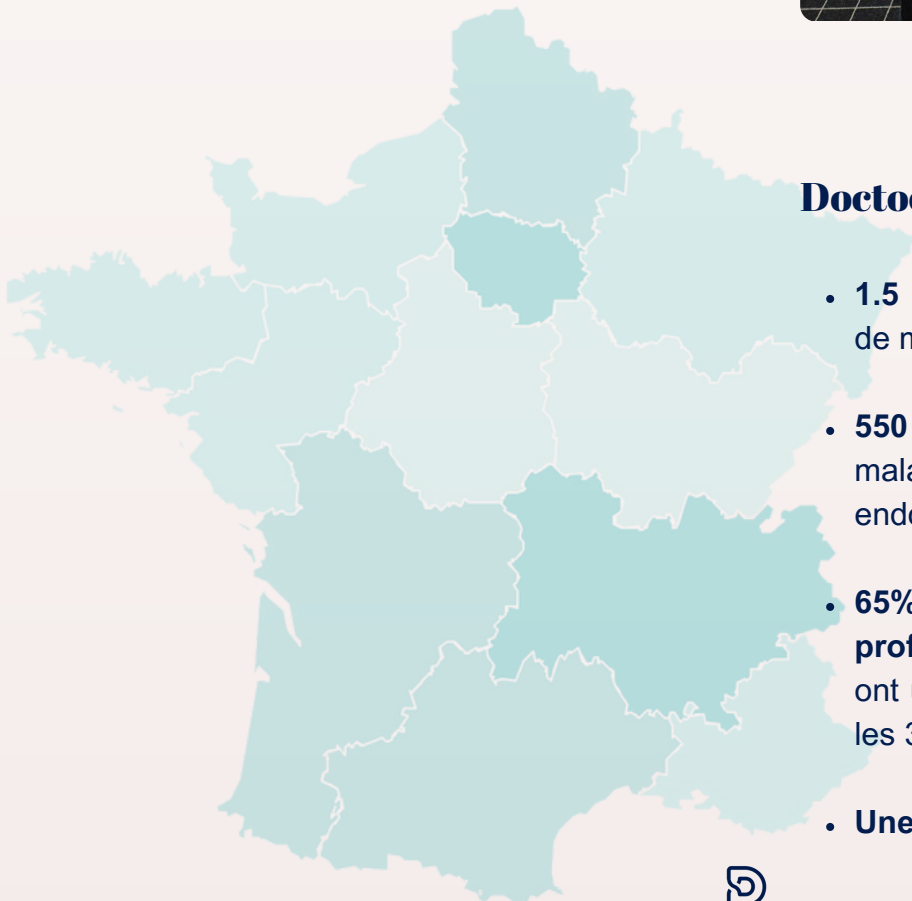

Doctoome aujourd'hui :

- **1.5 million de membres** dont 40% de malades chroniques
- **550 pathologies couvertes** : maladie cardio, de peau, endocrinienne, neuro....
- **65% de membre ayant activé leur profil** et plus de 52% d'entre eux ont utilisé au moins un service dans les 3 derniers mois
- **Une équipe de 9 personnes**

À propos

Doctooome accompagne le patient dans son parcours de soins à tous les moments de sa vie avec **3 services clés** :



L'accès au soin : une cartographie exhaustive de l'offre de soin disponible sur l'ensemble du territoire ;



L'accès aux médicaments : une information claire sur la disponibilité des traitements en ville ;



Le suivi du patient : un suivi personnalisé en fonction de sa pathologie et des actions de sensibilisation sur des populations ciblées.

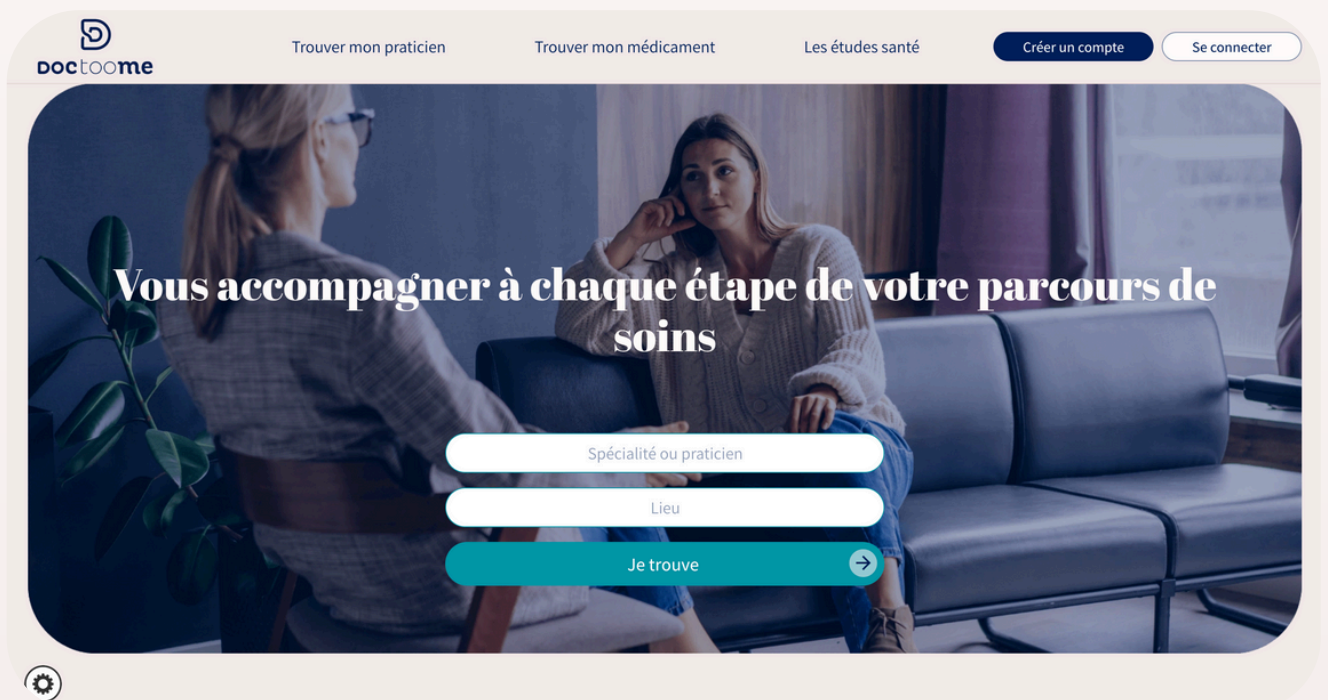

À propos

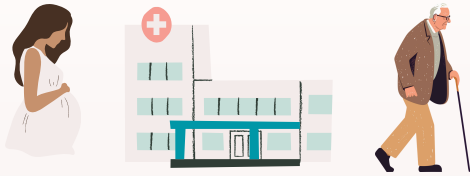

Déménagement,
Grossesse,
Sortie d'hospitalisation,
Perte d'autonomie,
Vacances

...

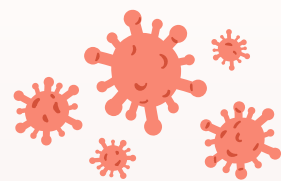

D'une simple grippe aux maladies
plus impactantes :
Maladies chroniques
Diabète
Obésité

...



Notre blog



Quel suivi quand on est diabétique ?



La grippe : prévenir, reconnaître et agir face à l'épidémie hivernale



Comprendre la post-ménopause



One Health : humain, animal et environnement, une seule santé



Infections urinaires : tout savoir pour la soigner



Tout savoir sur l'hystérosalpingographie : un examen clé pour explorer la fertilité

[Voir plus](#)

Nos témoignages & interviews



Obésité
Anne-Sophie Jolie, patiente & Fondatrice du CNAO
"Si vous êtes gros, c'est de votre faute"



Dermatite atopique
Gwénaelle, patiente & créatrice du compte Instagram @gwena_fnch
"Le plus dur aujourd'hui, c'est le regard des autres"



SOPK
Dr Jonas Benguigui, gynécologue obstétricien
"Un des symptômes principaux du SOPK est une altération de la qualité de la vie."



Addiction aux jeux vidéo
Marina Torre-Liabo, psychologue en addictologie
"Quand c'est mal géré, il peut y avoir des conséquences sur la santé."



Cancer du sein
Zayda Juglar, association Casiopeea
"Nous accompagnons les femmes à reprendre une activité physique."



Santé cardiaque
Gaëlle Marguin, Co-fondatrice de l'association Petit Cœur de Beurre
"1 enfant sur 100 naît avec une malformation cardiaque."

Voir plus

Contacts



Amélie Litrowski

CEO

amelie@doctoome.com

06 65 72 49 12



Delphine Laforest

CMO

delphine.l@doctoome.com

06 43 05 14 54